

КОМИТЕТ ПО ОБРАЗОВАНИЮ ПСКОВСКОЙ ОБЛАСТИ
ГОСУДАРСТВЕННОЕ БЮДЖЕТНОЕ ПРОФЕССИОНАЛЬНОЕ ОБРАЗОВАТЕЛЬНОЕ
УЧРЕЖДЕНИЕ ПСКОВСКОЙ ОБЛАСТИ
«ВЕЛИКОЛУКСКИЙ МЕХАНИКО-ТЕХНОЛОГИЧЕСКИЙ КОЛЛЕДЖ»

РАССМОТРЕНО

На педагогическом совете протокол
от 27.01.2022 г. №3

УТВЕРЖДАЮ

Директор ГБПОУ ПО

«Великолукский механико-
технологический колледж»

С.Д.Буданьков

«14» апреля 2022 года



ОТЧЕТ

по итогам самообследования
Государственного бюджетного
профессионального образовательного
учреждения Псковской области
«Великолукский механико-технологический
колледж»

Великие Луки, 2022г.

			4
1.	-		4
2.			5
3.	,	-	6
4.			9
4.1			9
4.2			10
4.3			11
5.			12
5.1			12
5.2.			14
6			18
6.1			18
6.2			20
6.3			21
7.			23
8.		-	27
8.1			27
8.2			28
9.	-		30
9.1		,	30
9.2	-		31
10.	-	-	32
10.1			32
10.2.	-		34
11.			37
11.1	,		37
11.2			48
11.3			49
11.4			52
12.		WorldSkills.	53
13.	-		55
		«	57
	»,		64

1	,	,	66
2			75
3			76
4	2021		77
5	0		78
6			81
7			84
8			87
9			89
10			90
11			91
12			94
13		2020 .	96
14			97

« - 29 » (-)
2012 . 273- "

14 2013 . 462 "

,"

« -
17.01.2022 12

1 », 2022 .

1.

-

-

464,

14 2013

2011 ,

60 001140051 11
2

1116025000013.

: ,182161

: 182161,

; 182100 .

, .12 8 (1153) 7-27-93, 8 (1153)

7-27-93,

21.04. 2014

(60 01 0001004 27.04. 2017 .,

2648,

-)

(1924 09 2020),

, 60 01 0000377;

« - »

/	,	
1		19.00.00
2	,	35.00.00
3		38.00.00
4		43.00.00

1.

1

2.

2.1.

29.12.2012 . 273- «

»

2.2

·
, , 3 , :
, , .
·
:
- ;
- ;
- ;
- , , .
2.
2
,
:
, , ,
, ,
·
3. , -
-
·
:
-
-
() ;

«

2021- 2022

»:

, , ;

, ,

, ;

,

;

(. .) 2 , , 2 , ;

, (1 ,).

(1,5 - 2)

3

4.

4.1

(()) .
è

19.02.10
35.02.07

: ;

35.02.16

;

38.02.04 ();

:

23.01.03

23.01.17 ;

35.01.13 -

43.01.09 ,

01.01.2022

568 .

«

»

3.

, -

-43

4.2

2021

29.12.2012

273-

«

»;

02.09.2020 N 457 "

"

14.08.2013

697

«

() ,

»;

«

-

» 2021 .

() ,

5.

5.1

- 45

- 90

25

17.03.2020 . 104 «
19.03.2020 . -39-04 «
(COVID- 19)

17.03.2020 . 104 «
19.03.2020 . -39-04 «
(1,5 - 2)

;

COVID-19,

COVID-19

COVID-19 ()

COVID-19

« »

);

5.2.

» 29.12.2012 273-

« 14.09.2020 . 273, »

,
 ,
 ,
 .
 :
 ,
 ,
 ,
 ()
 ,
 ,
 ,
 ,
 ,
 ()
 () () (6). () -
 :
)
)
 ,
)
 ;
)
 ;
)
 ,
) ()
 ;
)
 ;
)
 ,
 ,
 ,
 ,
 .
 .
 ()
 (),

()		..	38	54	+12
		..	39	39	+8
		..	41	41	+6
		..	16	68	+2

.
 ,
 .
 ,
 .
 ,
 .

7.
8

9

10.

,
 ,
 .
 .

11.

6.2

: 38.02.04 ()

		"2"	"3"	"4"	"5"
	16		5/31%	8/50%	3/31%

19.02.10

		"2"	"3"	"4"	"5"
			2/17%	6/33%	9/50%

35.01.13 -

		40/48%	18/22%	25/30%

, 43.01.09 , ,
« »

		"2"	"3"	"4"	"5"
		0,00-19,99	20,00-39,99	40,00-69,99	70,00-100,0
1.2					
	28	0	13	11	4

:
- 3,68,
«4» «5» - 53,6%.

12.
163 : 191, 2021 - 1

			« « » »	« . »	40
5			« »	« »	24
6			« . »	«	600
7			« . »	«	600
8					72
				« »	73
				« »	36
			« »		36
9				72	

				«	73
				»	
			, (COVID-19)	«	36
				»	
				«	36
				»	
		«	»	«	250
				»	
		«	»	«	36
				»	
		«	» («	
		«	»)	»	144
				«	
10				»	285
11			«	«	540
			»		

·
:
- ;
- ;
- ;
- ;
- ;
· 2016 « ».

8.2

: , - , -
, -
-
,
·
- - ,
2021-2022 . :
«
»,
;
,
;
·
, , :
- «case
study»,
·
· ·
, -

- 93%
- 45%

- 48 %
- 71%
- 28%
- 89%

68%

(14)

«
«

«

«

»,

», «
»

:

», «

» .

« »

8

9.

9.1

- 8

- 14

13524

9447

- 1

(

),

;

«

»,

«

».

(

),

»

-

,

(1

),

(

) - 10

) - 32

(1-5

),

(

) – 35 (1-5).

, 5 100%.
:

4 6 , 2 .

: « » «

».

9.2

-

106
58, . .

4

2021

« ».

, . .

- « »

» : vl-vmtk.ru.

10.07.2013 582 «

- « »

»,

14.08.2020 831 «

" " - »,

" (25.03.2015 07-675),

« - .

PR-

youtube,

« ».

,

,

,

() .

1 :

9

10.

10.1

, è

:

-

è

« »

« »;

-

25%

« »,

- 1.
- 2.
- 3.
- 4.
- 5.
- 6.

01.04.2020 01.04.2021:

	01.01.2021 - 31.06.2021,	01.09.2021 - 31.12.2021
	182	118
	140	244
	303	150
	-	-
	19	17

10.2.

- 1.
- 2.
- 3.
- 4.
- 5.

6.

7.

8.

9.

_____ :

2020-2021 – 252

– 47 %

48%

12%

3%

7%

4 %

., BPAQ .

-352 (2).

2020

()

533 .

- 10 ,

20 .

« », « « »

» 19 .

9

()

()-

« » - 1

« , » - 237 .

25

- 21

« ».

« ».

2020-2021

(,

,),

«

« ».

:

«

».

-

« - »

()

1

: «

»

1

: «

,

»

()

1

«

,

».

1

«

»

:

•

2013-2014

(, ,),

«

« ».

:

«

».
« ».
- « - »
2013-2014

(, ,), «

« ».
: «

».
« ».
- « - »
2013-2014

(, ,), «

« ».
: «

».
« ».
- « - »
« »,

(()),

11.

11.1

è -

» ,

.

,

,

,

.

«

-

»

«

»,

,

,

,

,

,

« »,

,

,

,

/

.

:

1.

,

,

,

,

,

,

2.

,

,

3.

.

,

,

-

,

4.

,

,

.

,

-

,

,

5.

,

,

,

.

,

6.

(

,

)

.

7.

,

,

8.

.

9.

10.

11.

12.

13.

14.

15.

16.

-

-

-

-

-

-

-

-

-

-

-

-

-

-

-

-

-

-

-

-

-

-

», ;
- ;
- ,
, .
,
- , - .
:« - », « -
», « - Android- »,
« ».
-19 - .
" - , - ".
- 28-29.10.2021 ,
,
2021 2005 -
,
(2021) -
,
, :« -
», « - », «
», « - », «
», «
»,
01.12. »;
« / »,
- ,
02.12 – 03.12 - 3 « " »
- " ,
!", " ,
- ;
»;
« (« »),
»); « : ,
», ,
8 2021 .

- « - - « »

, 60- (

. .)

- " "

- 26 2021 « -

" (35-);

28 2021 - « »

“ ”;

- 13 2021 - « : , ,

»,

. . . ;

- « »,

-20.05- « ». « ,

».

. ;

- 23.05 - « . ,

»;

- 24 - « »

- 24 2021 -

- / " ";

- 1 : - « »; " :

";

- 16 2021 - «

- ». 130-

;

- 28 2021 - " , ";

- 11 2021 .

" ";

- 13 2021 2 3-

" ";

- 20 2021 "

“ ”;

- 28-29 2021 -

« , » ;

- 7 - - « » 800-

;

- 14 2021 «

»;

- 17 - , « » 200-

;

- - « , !»;

- « »;

- 18 - " " ;

- 14 21 .

- 19 - , 310- . . .

(
).

11.2

6

(

).

2

;

16

230

11.3

), (37%), - (0), (58%), (0

« »
«
» (.12 15, . 16 171, . 20.20, 20.21, 6.24, . 6.9)
12 I (),
2021
« — « » ».
,
,
26.11, 27.11, 02.12, 07.12, 11.12.2021
..
,
,
2021 1 -
« » ..
, « »
»
- 21 01.01.2021 10 01.01.2022 .
- , , ,
- , - , .
, , - ,
, , ,
, «
»,«
»,
16.06.2014 658 « -
,
» 2015 -
,
2019 , ,

,
 « »;
 - « !» ;
 - ;
 - « »;
 - « - »;
 - « »;
 - , « »;
 « ».
 47% .

.
 , , , ,
 .
 , ,
 ,
 , , ,
 ,
 :
 ,
 - .

12. WorldSkills.

— , , .
 « — », ,
 , , ,
 ,
 WorldSkills

WorldSkills - , , .

- .
 , -
 .
 Worldskills

: 4

- ; 1 WSR, 7

WSR.

WorldSkills

. 80%

Worldskills

12.1.

12.1

Worldskills

		-	1	2	3	
2017	I	1	1	-	-	1
2018		2	-	1	1	2
2019	III	1	-	-	-	-
2020	IV	1	1	-	-	1
2021	V	1	-	-	1	1

12

WorldSkills

Russia

(.	1761	1669	2053
	.	227	179	234
(%	1,24	1,12	1,2

()

2019 .- 51980 . . ,
 2020 .- 54426 . . ,
 2021 .- 58838 . . .

:

2019 .-1737 . . ,
 2020 - 679 . . ,
 2021 .- 3021 . . .

():

2019 .- 7941 . . ,
 2020 .- 6650 . . ,
 2021 .- 7955 . . .

(

()
 2019 .- 1,24 % , 2020 .-1,12

%, 2021 .-1,2%.

2019 . -

32931 . , 2020 .- 32675 . , 2021 .-35225 .

:

»,

«

-

01.01.2022

N /			
1.			
1.1	(), :		348
1.1.1			348
1.1.2	-		0
1.1.3			0
1.2	(), :		220
1.2.1			220
1.2.2	-		0
1.2.3			0
1.3			9
1.4	(), :		172
1.5	/, " " " ",	/%	163/60,7
1.6	(), , ()	/%	0
1.7	/, (), ,	/%	244/42,9

1.8	/	/%	42/45,7
1.9	, ,	/%	37/88,1
1.10	, , : ,	/%	34/80,9
1.10.1		/%	16/38,1
1.10.2		/%	18/42,9
1.11	, / 3 ,	/%	39/92,8
1.12	, ,	/%	0
1.13	() , (-) <*>		0
2.	-		
2.1	()	. .	69817
2.2	()	. .	2053
2.3		. .	234
2.4	() ()	%	1,2

3.			
3.1			6,23
3.2	5		0,10
3.3	/	/%	232/100
4.			
4.1	/	/%	0
4.2			0
			0
			0
	-		0
			0
			0
4.3			0

4.3.1			0
			0
			0
	-		0
			0
	()		0
4.3.2	-		0
			0
			0
	-		0
			0
	()		0
4.3.3			0
			0
			0
	-		0
			0

	()		0
4.4	,		0
	,		
4.4.1			0
			0
			0
	-		0
			0
	()		0
4.4.2	-		0
			0
			0
			0
	-		0
			0
	()		0
4.4.3			0
			0

			0
	-		0
			0
	()		0
4.5	,		0
4.5.1	,		0
			0
			0
	-		0
			0
	()		0
4.5.2	-		0
			0
			0
	-		0
			0
			0

	()		
4.5.3			0
			0
			0
	-		0
			0
	()		0
4.6	,		0
	,		
4.6.1			0
			0
			0
	-		0
			0
	()		0
4.6.2	-		0
			0
			0

	-		0
			0
	()		0
4.6.3			0
			0
			0
	-		0
			0
	()		0
4.7	/ ,	/%	0
	,		

/		,
	1.	,
1.1.	« - »	. 36 02.02.2015
1.2.	« - »	. 349 16.10.15
1.3.	« - »	. 273 14.09.20
1.4.		. 349 16.10.15
1.5.	« - »	. 349 16.10.15
1.6.	« - »	. 349 16.10.15
1.7.	« - », ()	. 349 16.10.15
1.8.	,	. 36 02.02.2015
1.9.	« - »	. 349 16.10.15 . 93 05.04.20
1.10.	« - »	. 349 16.10.15

1.12.		. 36 02.02.2015
1.13.	2019-2020 .	. 133 25.05.20
1.14.		. 90 19.03.21
1.15.		. 349 16.10.15
1.16.	-	. 459 09.12.19
1.17.	() - »	. 118 13.04.21
1.18.	/ « - »	.118 13.04.21
1.19.	« - »	. 36 02.02.2015
1.20.) (. 349 16.10.15
1.21.	« - »	. 36 02.02.2015
1.22.	« »	15.02.2021
1.23.	« - » ()	. 349 16.10.15

1.24.	() () « - »	. 349 16.10.15
1.25.	, « - »	. 349 16.10.15
1.26.	« - »	. 349 16.10.15
1.27.	() « - »	. 349 16.10.15
1.28.	« »	. 375 31.10.2018
1.29.	« - »	. 349 16.10.15
1.30.	, «« - »	. 90 19.03.21
1.31.	- « »	. 36 02.02.2015
1.32.	« - »	. 118 13.04.21
1.33.	« , , . « - »	. 118 13.04.21
1.34.	.	. 319 26.10.16
1.35.	, .	. 319 26.10.16
1.36.	,	. 349 16.10.15

1.37.	« - »	. 36 02.02.2015
1.38.	« - »	. 349 16.10.15
1.39.		. 90 19.03.21
1.40.	« - »	. 349 16.10.15
1.41	« - »	. 349 16.10.15
1.42	« - »	. 118 13.04.21
1.43	« - »	. 349 16.10.15
1.41		. 79 23.03.20
1.42	« - »	. 118 13.04.21
1.43	WorldSkills Russia	. 375 26.10.21
,		
2.1.	« - »	. 375 26.10.21
2.2.	« »	. 105 18.09.2019
2.3.	« - »	. 349 16.10.15
2.4.	« - »	. 349 16.10.15

2.5.		. 349 16.10.15
2.6	« - »	. 273 14.09.20
2.7	« - »	. 273 14.09.20
2.8	« - »	. 273 14.09.20
2.9	« - »	. 349 16.10.15
2.10	()	. 375 26.10.21
3.	,	
3.1.	« - »	. 211 28.08.17
3.2.	« - »	. 118 13.04.21
3.3	- , , - , « - »	. 349 16.10.15
4.	,	
4.1.		. 349 16.10.15
4.2.	- » «	. 36 02.02.2015
4.3.	« - »	. 344 06.10.21
4.4.	« - »	. 90 19.03.21
4.5	« - »	. 349 16.10.15
4.6	« - »	. 36 02.02.2015
4.7	« »	. 36 02.02.2015

4.8.	« »	. 36 02.02.2015
5.		
5.1.	« - »	. 349 16.10.2015
5.2.	« »	. 36 02.02.2015
5.3.		. 375 26.10.2021
5.4.	« »	. 36 02.02.2015
5.5.	- « »	. 36 02.02.2015
5.6.		. 36 02.02.2015
5.7.	« - » »	. 349 16.10.15
5.8.		. 349 16.10.15
5.9.	« - »	. 349 16.10.15
5.10.	« - »	. 349 16.10.15
6.		
6.1.	- / « - »	. 349 16.10.15
6.2.	« - »	. 349 16.10.15
6.3.	« - »	. 36 02.02.2015
6.4.	« - »	. 349 16.10.15
6.5.	- « »	. 349 16.10.15
6.6.	« - »	. 36 02.02.2015

6.7.		. 36 02.02.2015
6.8.		. 36 02.02.2015
6.9.	« - »	. 36 02.02.2015
6.10.	« »	. 375 31.10.2018
6.11.	« - »	. 36 02.02.2015
6.12.		. 36 02.02.2015
6.13.	« - »	. 349 16.10.15
6.14.	« »	. 301 02.09.19
6.15.		. 301 02.09.19
6.16.		. 301 02.09.19
6.17.	. , .	. 211 28.08.17
6.18.	« - »	. 349 16.10.15
6.19.	, , « - »	. 36 02.02.2015
6.20.	« - »	. 36 02.02.2015
6.21.	- « - »	. 349 16.10.15
6.22.	« - »	. 349 16.10.15

6.23.	« - »	. 36 02.02.2015
6.24.	« - »	. 118 13.04.21
6.25.	-	. 349 16.10.15
6.26.	« »	. 375 31.10.2018
6.27.		. 211 28.08.17
6.28.	« »	. 319 26.10.16
6.29.		. 459 09.12.19
6.30.	()	. 36 02.02.2015
6.31.	« » « - »	. 349 16.10.15
6.32.		. 459 09.12.19
6.33.	.	. 301 02.09.19
6.34.		. 79 23.03.20
6.35.	() - « - »	. 273 14.09.20
6.36.	« - »	. 90 19.03.21
6.37.	« - »	. 349 16.10.15

6.38.	() « - »	. 349 16.10.15
6.39.	« - »	. 36 02.02.2015
6.40	« - »	. 349 16.10.15
6.41		. 319 26.10.16
6.42	-	. 133 25.05.20
6.43	« - »	. 90 19.03.21
6.44	« - »	. 90 19.03.21

Структура управления ГБПОУ ПО «ВМТК»

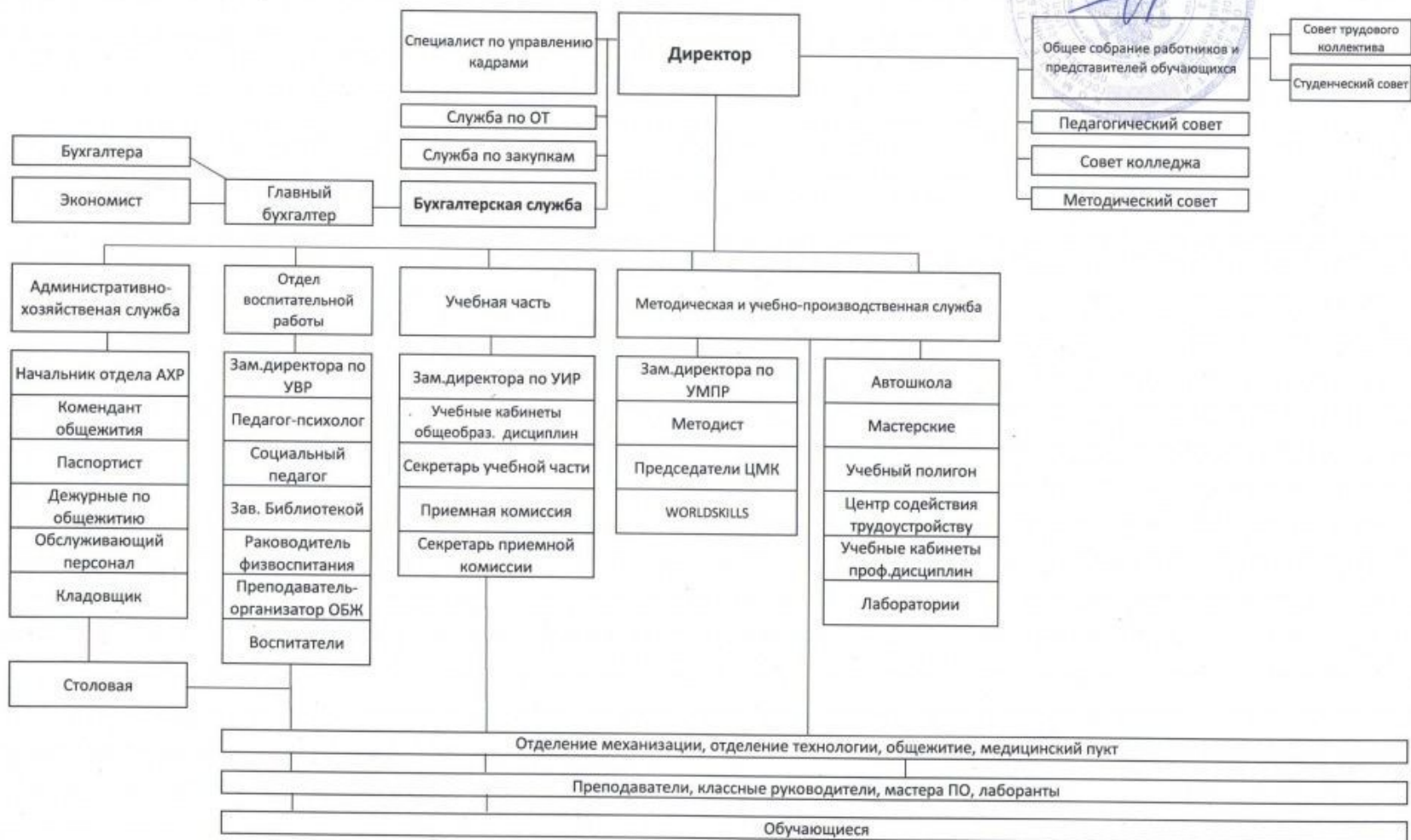

УТВЕРЖДАЮ

Директор ГБПОУ ПО "ВМТК" С.Д. Буланьков

"03 03 2011 г.

» 01.01.2022

«

-

		-	
23.01.03		23	-4
23.01.17		24	0
35.01.13	-	131	-61
43.01.09	,	170	+18
19.02.10		56	-32
35.02.07		70	0
35.02.16		19	0
38.02.04	()	75	-7
		568	-43

2021

6.1		-		:				
						«	»	"
35.02.16 /		25	19		19	0	0	3,7
38.02.04 ()		25	26		26	0	0	3,6
43.02.15		25	0		0	0	0	0
23.01.17		25	27		27	0	0	3,5
35.01.13. / -		75	30		30	0	0	3,3
43.01.09 ,		50	70		70	2	0	3,5
		225	172		172	2	0	3,5

5.1 , :

(-), .	41	
	8	: « » « » « » « » « » « » " , "« »
	4	, . : 1 . . . 2 . . . 5 -
	2	: « . » « »
	4	. , : « » « » « » « »
	14	. « 1» « 2» « » « 5» « 6 . . . » « 7» « » « 9» « 10» « 11»

		« 12 . . . » « 13» « 16» « 17
	1	« » .
’ ’ ’ .	8	« » « » « « « - » « »

7.2.

1	’ (.),	877
1.1.	’ .	875
1.2.	’ .()	2
2.	(), (.)	365
2.1.	(.)	2
2.2.		2
2.3.	(.)	33
2.4.		312
2.5.	,	11
2.6.	" "	2
2.7.	« »	3
2.8.	» (.) «	-

	,			
1				
1.1.	,	2		138

35.01.13.	-	/
-	1	
-		
-	...	
-	«	»
-	« -2000»	
-	«	»
-		
-	«	»
-	«	»
-	«	»
-	«	»
-	«	»
-	« -44»	
-	«	»
-	« -	»
-	...	
-	«	»
-	-	
-	-	
-	«	»
-	«	»
-	«	» -
-	.	-
23.01.03		
-	«	» -
-	.	-
-	...	-
-	«	» . -
-	.	-
-		
-	«	» . -
-	«	» .
-	...	
-	«	» . -
-	.	-
-	«	» -
-	.	-
-	...	-
-	.	
-	.	-

43.01.09 ,

- « »
- -
-
- «
-
- «
- . .
- « »
- « » -
- « »
- «For Friends»
-
- Restaurant&Bar Bourbon
- -2
- « »
- « »

38.02.04 ()

- « »
- « »
- « »
- « »
-
- . « »
-
-
-
- « »
- « »
- « »
- « 69»
- 1
- « »
- « »
- . . « »
- . .
- « »
- « »
- « - »
- « »
- « »
- « »

35.02.16

/					%	%
1		..	213	19	31	6
2		..	213	19	63	19
3		..	213	19	53	0
4		..	213	19	59	23
5		..	213	19	47	17

38.02.04 ()

/					%	%
1		..	217	25	55	22
2		..	217	25	82	12
3		..	217	25	75	50
4		..	217	25	59	23
5		..	217	25	80	13

23.01.17

/					%	%
1		..	211	23	73	11
2		..	211	23	68	41
3		..	211	23	56	8
4		..	211	23	70	12
5		..	211	23	82	21

35.01.13. - /

/					%	%
1		..	212	30	74	15
2		..	212	30	82	6

3		..	212	30	69	0
4		..	212	30	47	25
5		..	212	30	51	31

43.01.09 ,

/					%	%
1		..	214 -216	60	58	17
2		..	214 -216	60	82	10
3		..	214 -216	60	89	14
4		..	214 -216	60	72	34
5		..	214 -216	60	46	23

35.02.16

/					%	%
1		..	213	19	95	58
2		..	213	19	95	32
3		..	213	19	95	32
4		..	213	19	100	89
5		..	213	19	95	47

38.02.04 ()

/					%	%
1		..	217	21	86	43
2		..	217	21	86	38
3		..	217	21	90	42
4		..	217	21	95	80
5		..	217	21	86	71

23.01.17

/					%	%
---	--	--	--	--	---	---

8.2

2- 2020-2021

		:		%	%
		"4", "5"			
35.02.07					
204	27	4	9	67	15
205	22	3	0	100	14
194	21	7	6	71	29
35.02.07	70	14	15	79	20
19.02.10					
208	16	9	3	81	56
197	19	4	2	89	21
187	21	1	4	81	5
19.02.10	56	14	9	84	27
38.02.04 ()					
209	24	3	9	62	13
210	13	7	1	92	54
198	17	5	4	76	29
38.02.04	54	15	14	74	32
23.01.03					
201	23	2	9	61	9
23.01.03	23	2	9	61	9
35.01.13 - /					
202	26	2	8	69	8
203	22	0	11	50	0
191	24	1	6	75	4
192	26	8	0	100	31
35.01.13	98	11	25	74	11
43.01.09 ,					
206	22	1	9	59	5
207	25	3	8	68	12
195	31	7	6	81	23
185	29	5	11	83	17
43.01.09	107	16	34	73	14

8.3

1- 2021- 2022

		:		%	%
		"4", "5"			
35.02.07					

204	27	3	10	63	11
205	22	4	0	100	18
194	21	10	8	62	38
35.02.07	70	17	18	75	22
19.02.10					
208	16	9	2	88	56
197	19	8	2	89	43
187	21	7	3	86	33
19.02.10	56	24	7	88	44
35.02.16 /					
213	19	5	1	95	26
35.02.16	19	5	1	95	26
38.02.04 ()					
217	21	6	4	81	29
209	24	6	5	80	25
210	13	9	0	100	69
198	17	8	2	88	47
38.02.04	75	29	11	87	43
23.01.03					
201	23	2	5	78	9
23.01.03	23	2	5	78	9
35.01.13 - /					
212	30	4	1	97	13
202	26	3	3	89	12
203	22	1	5	77	5
191	26	0	10	62	0
192	27	11	1	96	41
35.01.13	131	19	20	84	14
43.01.09 ,					
214	23	2	8	65	9
215	23	4	1	96	17
216	20	0	5	75	0
206	22	0	8	64	0
207	22	3	7	68	14
195	31	6	10	68	19
185	29	6	5	83	21
43.01.09	170	21	44	74	12
23.01.17					
211	24	3	4	83	13
23.01.17	24	3	4	83	13

	,	,%					
		2018-2019	2019-2020	2020-2021	2018-2019	2019-2020	2020-2021
35.02.07	/	70,88	68,3	-	4,4	4,3	-
19.02.10		67,8	72	67,6	4,0	3,7	4,1
38.02.04	()	71,8	84	70,6	3,98	4,1	3,84
23.01.03		-	-	70,2	-	-	4,2
35.01.13	- /	78,8	76,3	77,2	4,2	4,3	4,1
43.01.09	,	82,3	79	75	4,45	4,1	3,8
	:	74,32	75,92	72,12	4,21	4,1	4,01

	()	2018	2019	2020	2021
	,	33	36	-	38
		12	10	19	18
-					
		13	14	15	24
	()				
-		26	38	22	-
-					
/					
-	-	38	56	81	83
/					
	:	122	154	137	163

11.1

2021-2022 . .

1.

/		-		
1	« »	6	1,2,3	. .
2	« »	20	1,2,3	. .

11.2

,

/	,		
1	« »	45	
2	V ()	39	
3		129	
4	« »	93	
5	- « » 800-	38	
6		58	
7		17	
8	" "	29	
9	« »	27	
10		29	

11.3

,

/			
1	-	08.04.2021	- 1

2	" "	10.12.2021	- 2
3	-	26.11.2021	- 1
4	-		1 - 204 2 - 213 3 - 192
5	» «	30.09.2021	, - 1
6	" - 2021".	28.09.2021	- 2
7	.	12.05.2021	- 1
8	-	08.04.2	- 1
9	-	-	

11.4

/			
1.	, . 206 , . 203 , . 207 , . 203 , . 208 , . 203 , . 185		« : »
2.	, . 192	1	« !» " "
3	, . 213	1	« !» - « !»
4	, 204	2	« !» , - « »
5	213		« » » « . »

11.5

(« »)

2021				
				-
	176	« »	3	516

14.1

		2020 – 2021
1	2	3
38.02.04 ()		24
		0
		24
	« »	3
	« »	8
	« »	13
		0
, %		46
		3,58
19.02.10		18
		0
		18
	« »	9
	« »	6
	« »	3
		1
, %		83,3
.		4,33
		42
		0
		42
	« »	12
	« »	14
	« »	16
		1
, %		64,65
.		3,96
43.01.09 , ()		38
		0
		38
	« »	4
	« »	11
	« »	23
		0
, %		39,4
		3,5
35.01.13 - /		83
		0
		83
	« »	18
	« »	40
	« »	25

		0
	, %	69,9
	.	3,92
		121
		0
		121
	« »	22
	« »	51
	« »	48
		0
	, %	54,65
		3,71

2020

01.04.2020 .

	(-)	/ -	,			.
	162	83	32	24		23
	74	16	23	21		14
	22	12	3	2		5
	62	53	6	0		3
	4	2		1		1

« - »

1.	- « » « , »	..
2.	« » « ()»	..
3.	« » « ()»	..
4.	-	..
5.	.01 « » .01.01 « » « »	..
6.	« .01 » « »	..
7.	, ()	..
8.	19.02.10	..
9.	« - , 38.02.04 « ()»	..
10.	.02.02 , , 43.01.09 « , »	..
11.	03.02 38.02.04 « ()»	..
12.	» 38.02.04 « ()»	..

13.	19.02.10 « »	..
14.	19.02.10 « »	..
15.	35.01.13 -	..
16.	19.02.10
17.	38.02.04 ()
18.	01. 03. « 38.02.04 () »	..
19.	01. 02.« () » 38.02.04	..
20.	06.01 « » 19.02.10	..
21.	: 35.01.13 - -80	..